Tecnocarne
by informa

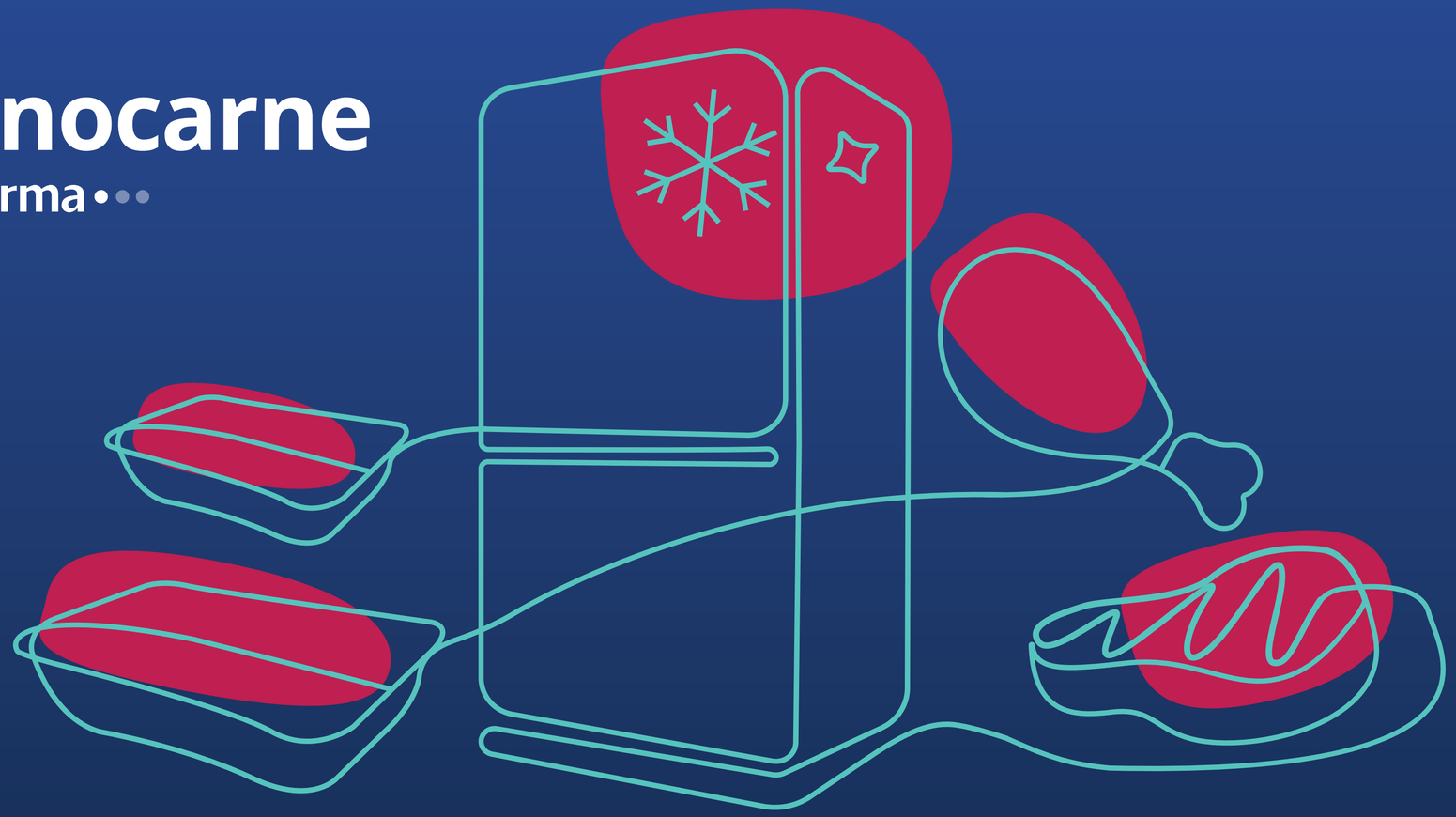

POST SHOW REPORT 2026

PROMOÇÃO E REALIZAÇÃO:

informa

Tecnocarne
by informa

Evento simultâneo: Fispal Tecnologia by informa

A 19ª edição da TecnoCarne consolidou o evento como a principal vitrine de tecnologia para a indústria de carnes na América Latina. Realizada simultaneamente com a Fispal Tecnologia, a feira reuniu as mais avançadas soluções para toda a cadeia produtiva — do processamento à embalagem, refrigeração, automação, ingredientes, logística e gestão industrial.

+ de 48.000
visitantes

58 mil m²
de área de exposição

+ de 500
expositores de 16 países

40%
de novos expositores

CONFIRA OS DESTAQUES E NÚMEROS DESTE GRANDE SUCESSO!

Tecnocarne by informa

PERFIL DO VISITANTE

O PONTO DE ENCONTRO OFICIAL DA INDÚSTRIA FRIGORÍFICA

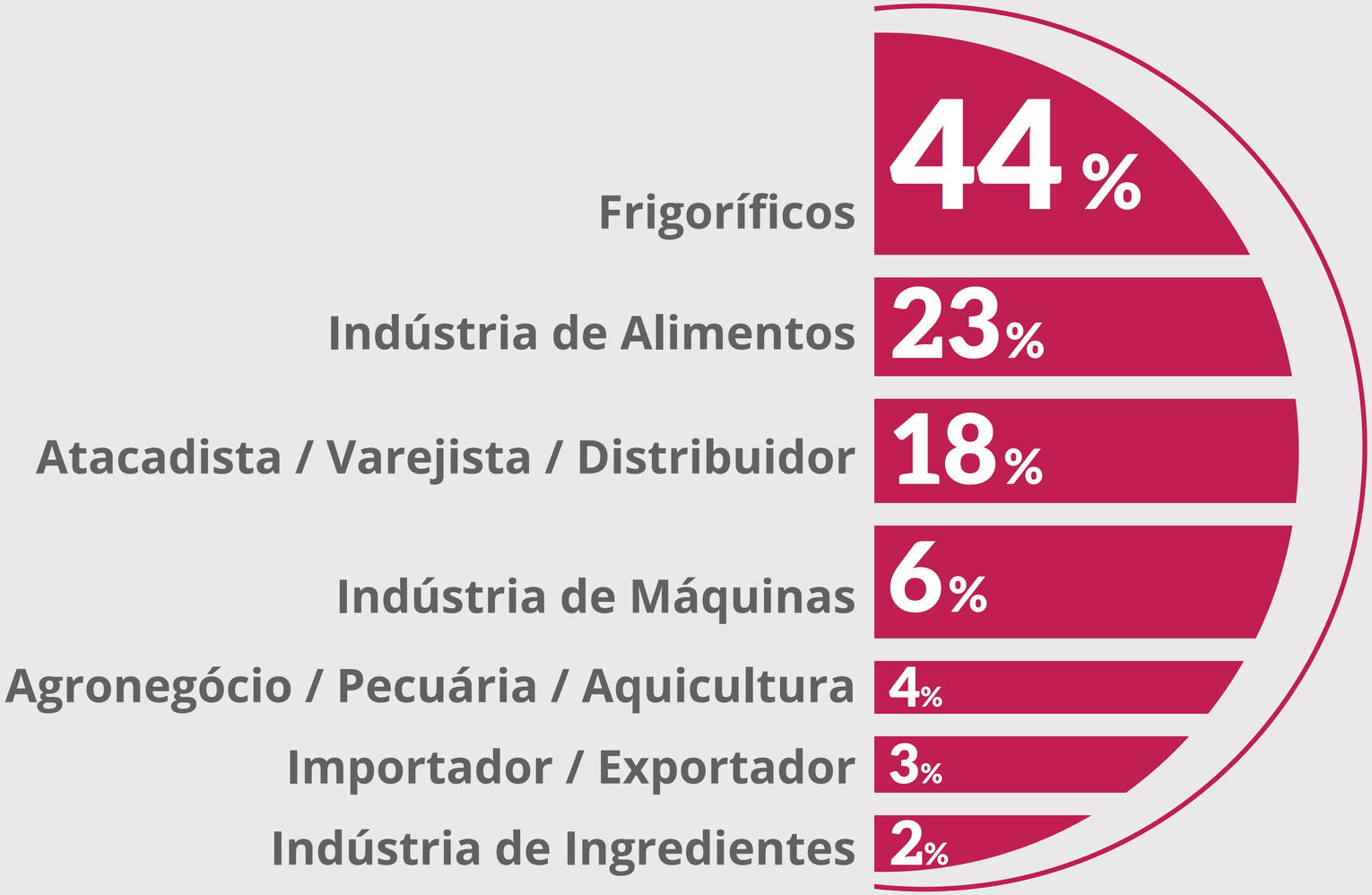

Tecnocarne by informa

PERFIL DO VISITANTE

VISITAÇÃO QUALIFICADA

89%
dos visitantes são compradores ou influenciam na compra

PORTE DA EMPRESA

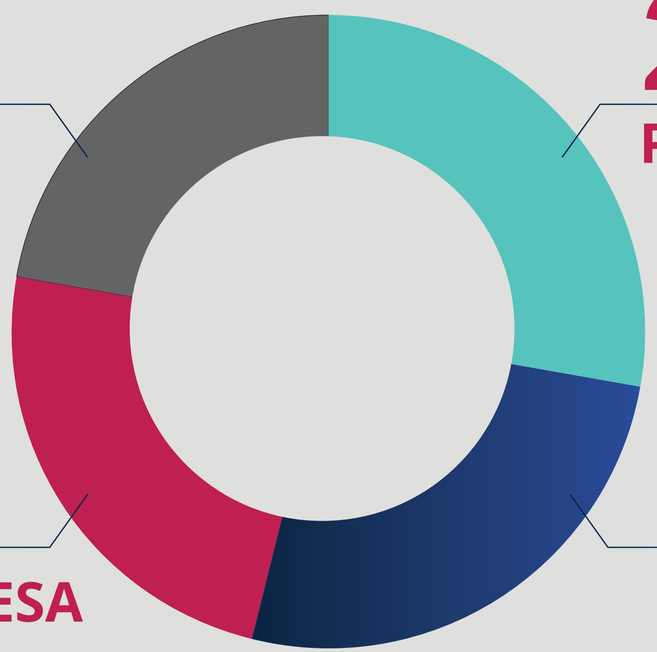

22% GRANDE

28% PEQUENA

24% MICROEMPRESA

26% MÉDIA

Tecnocarne by informa

PERFIL DO VISITANTE

CARGO

CEO / Presidente / Diretor / Proprietário / Gerente	58%
Coordenador / Supervisor	12%
Analista / Assistente	10%
Técnico / Engenheiro	8%
Representante	5%
Consultor	4%
Outros	4%

70% possuem cargo de **GESTÃO**

Tecnocarne by informa

PERFIL DO VISITANTE

Profissionais de todas as regiões do Brasil

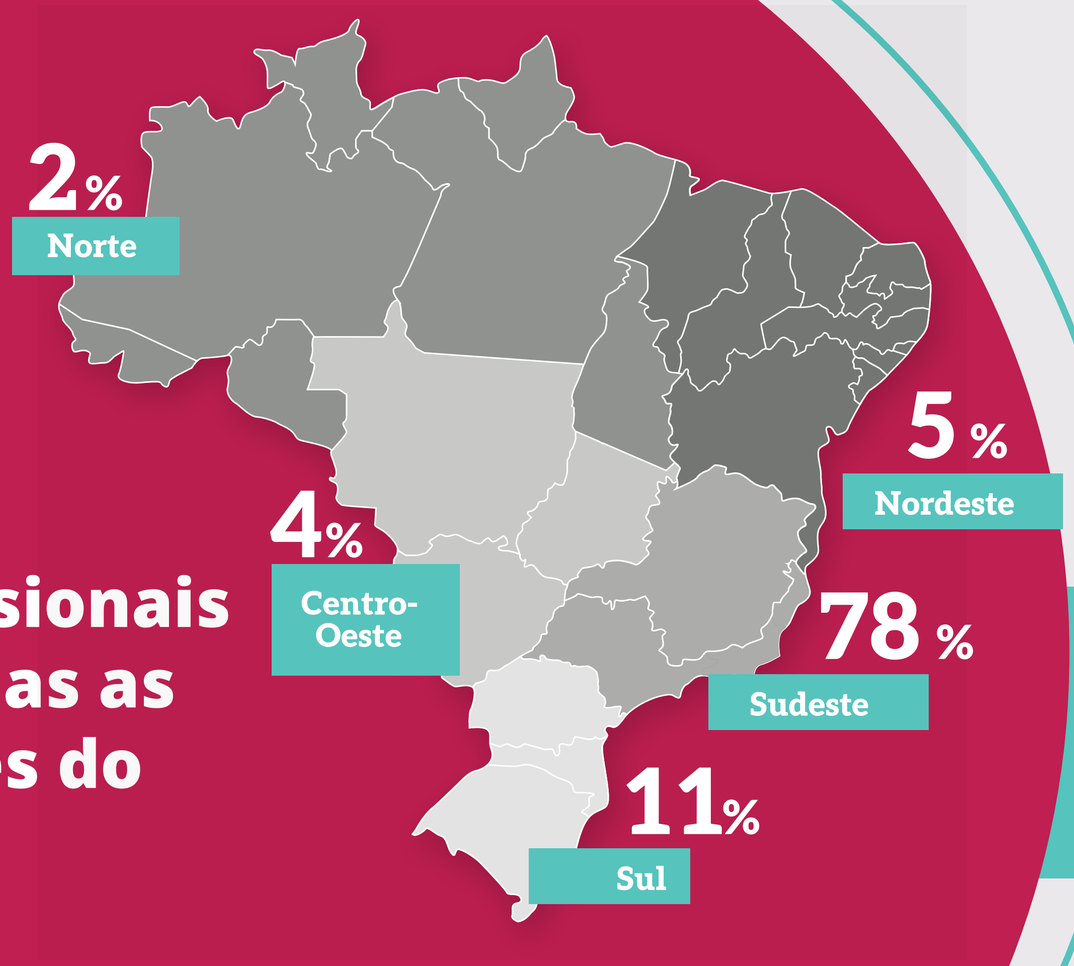

Visitação com abrangência internacional

11 países

Com destaque para países da América do Sul:

Argentina · Uruguai · Bolívia · Paraguai · Chile · Peru · Colômbia

Tecnocarne by informa

PERFIL DO VISITANTE

O que os visitantes buscam*

65%	Tecnologia e Soluções
61%	Máquinas e Soluções para Abate e Processo
56%	Máquinas e Soluções para Embalagem
55%	Embalagem
50%	Acessórios e Serviços
48%	Automação e Logística
43%	Segurança Alimentar / Qualidade / Higiene
43%	Refrigeração
36%	Aditivos, Ingredientes, Corantes e Conservantes

*Questão de múltipla escolha para o visitante

Tecnocarne
by informa

ATRAÇÕES E EXPERIÊNCIAS

A TecnoCarne 2026 foi muito além da área expositiva. Com uma programação estratégica e diversificada, o evento ofereceu experiências exclusivas onde grandes nomes do setor compartilharam conhecimento, tendências e os avanços que estão moldando o futuro da indústria de proteínas e frigoríficos.

+ de 40 horas de conteúdo

8 atrações paralelas*

+ de 1.300 visitantes participaram dos eventos de conteúdos e experiências

+ de 80 palestrantes

*Atrações TecnoCarne + Fispal Tecnologia

Tecnocarne
by informa

Arena de Conteúdo Tecnocarne

Ao longo de 3 dias, especialistas renomados e líderes do mercado debateram os temas mais estratégicos para o desenvolvimento e inovação na indústria de proteínas, oferecendo aos participantes insights essenciais sobre as tendências que estão moldando o futuro do setor.

+ de 75
PARTICIPANTES

Tecnocarne
by informa

Frigorífico Legal

Espaço exclusivo para os pilares essenciais da indústria frigorífica: **regulamentação, bem-estar animal e sustentabilidade.**

O Frigorífico Legal, realizado dentro da Arena de Conteúdo, reuniu profissionais do setor para debater práticas responsáveis e inovadoras que contribuem para a adequação e evolução das plantas frigoríficas.

Curadoria de Lara Macêdo Bonfim, consultora técnica com mais de 22 anos de experiência e referência nacional em bem-estar animal e controle de qualidade.

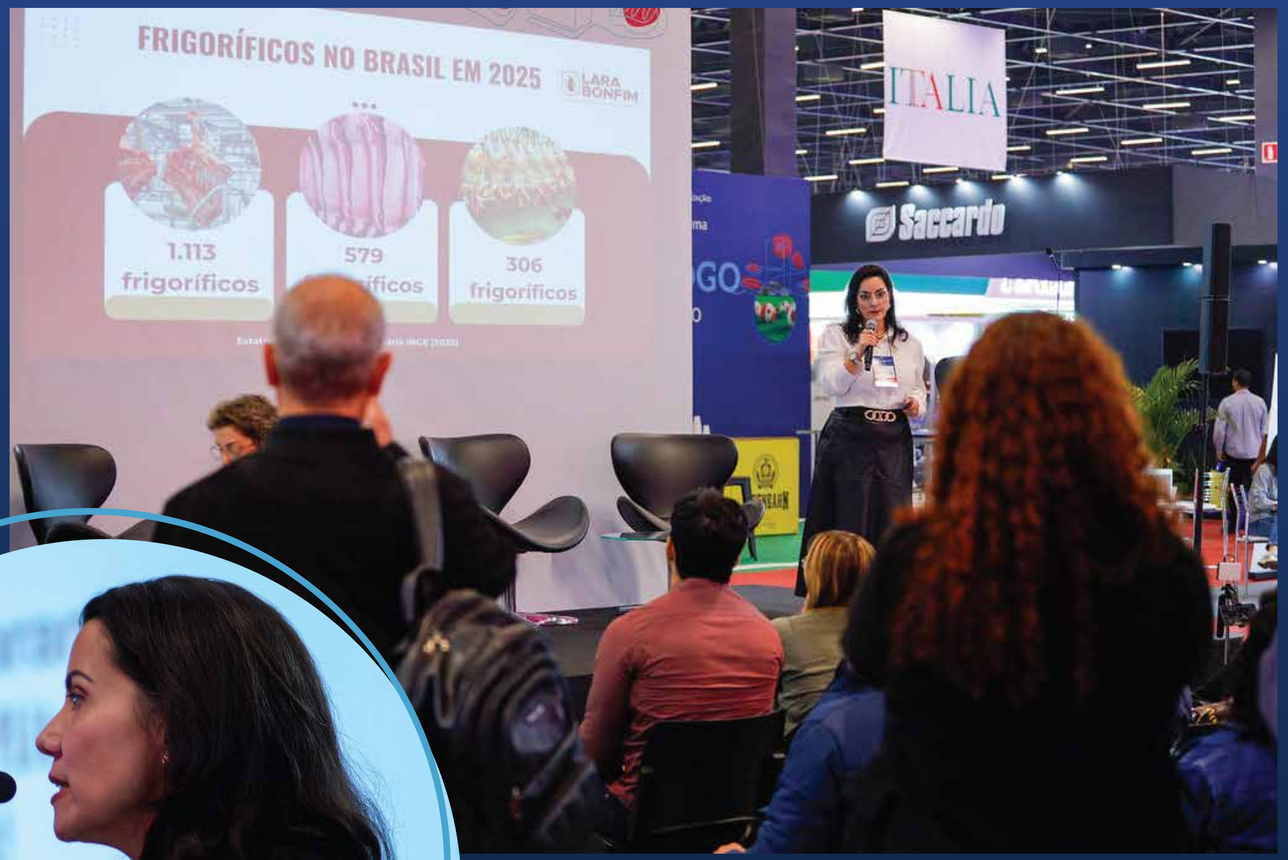

Tecnocarne
by informa

Vitrine da Carne

Corte+ Ingredientes

Durante os três dias de evento, os participantes acompanharam demonstrações exclusivas de cortes para carnes bovinas, avícolas e suínas, além de conhecerem **ingredientes inovadores que estão transformando o mercado.**

Apresentação de **Marcelo Bolinha**, especialista em carne com mais de 30 anos de experiência.

Degustações com a **Chef Manoela Lebron**, reconhecida pelo MasterChef.

+ de 175
PARTICIPANTES

Tecnocarne
by informa

Jornada do Frigorífico

A Jornada do Frigorífico foi um **mapeamento exclusivo** que conectou visitantes às melhores **soluções para o setor de proteína animal.**

Integrando as feiras simultâneas TecnoCarne e Fispal Tecnologia, a iniciativa reuniu

MAIS de **90** expositores

especializados em equipamentos, tecnologias e soluções para frigoríficos e processamento de proteína animal.

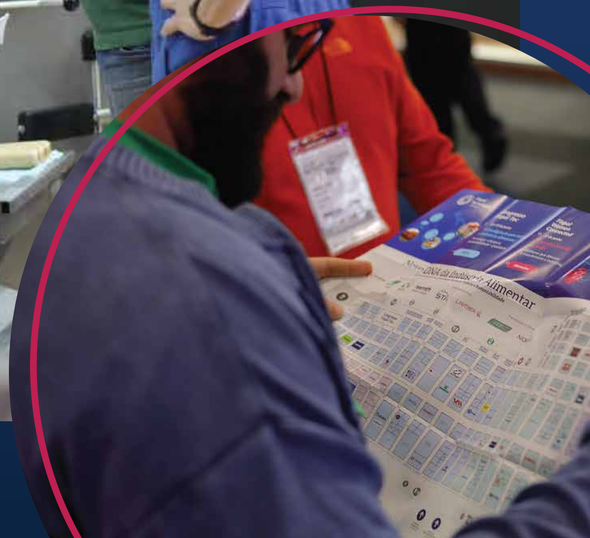

Tecnocarne by informa

NÍVEL DE EXCELÊNCIA

O PONTO DE ENCONTRO OFICIAL DA INDÚSTRIA FRIGORÍFICA

Nível da satisfação da pesquisa com o expositor

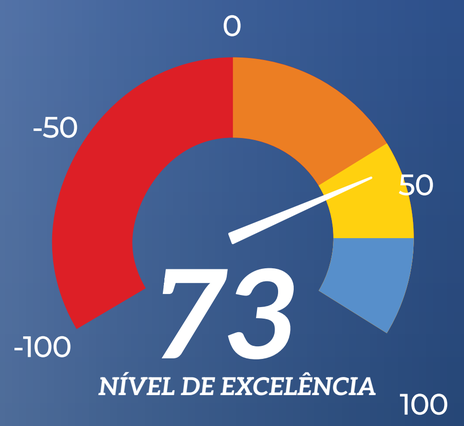

VISITANTES

- **80%** estão satisfeitos em participar do evento
- **87%** estão satisfeitos com a qualidade dos expositores
- **97%** pretendem voltar na próxima edição

EXPOSITORES

- **97%** estão satisfeitos em participar do evento em geral
- **97%** estão satisfeitos com a qualidade da visitação
- **98%** têm interesse em expor na edição de 2027

Tecnocarne
by informa

O SUCESSO NAS PALAVRAS DE QUEM PARTICIPOU

Depoimentos dos Expositores

RETORNO GARANTIDO DO INVESTIMENTO

"Conseguimos bons leads, com a possibilidade de angariarmos novos clientes a partir dos contatos feitos com as empresas visitantes da feira. Também fizemos contatos com expositores que são ou que surgem como potenciais clientes nossos. Vamos voltar."

Fabrizio Di Girolamo
Sócio Proprietário
Pulit Embalagens

Tecnocarne
by informa

O SUCESSO NAS PALAVRAS DE QUEM PARTICIPOU

Depoimentos dos Expositores

RETORNO GARANTIDO DO INVESTIMENTO

"Foi muito legal participar da TecnoCarne. Nossa origem é o ramo de bebidas, mas optamos pelo setor de carne por termos entrado no segmento de raio X para detecção de contaminantes. E foi uma escolha acertada. Fizemos muitos contatos que, num futuro próximo, representam grandes oportunidades de negócios. Voltaremos no próximo ano."

Élcio Tobias – Gerente de Vendas - *BRBull Technology*

"Já estamos negociando nossa participação para o próximo ano, pois a feira foi muito boa para nós, superando as expectativas. Fechamos alguns negócios e temos outros em andamento. Além disso, também tivemos diversas empresas nos visitando pela primeira vez e que devem se tornar nossos clientes."

Fernando Tomazotto – Diretor Comercial *Rotec Industrial*

Tecnocarne
by informa

O SUCESSO NAS PALAVRAS DE QUEM PARTICIPOU

Depoimentos dos Expositores

RETORNO GARANTIDO DO INVESTIMENTO

"Este foi nosso primeiro ano na feira e foi muito bom. Tivemos a visita de um grande número de clientes, além de novas empresas de Minas Gerais, Goiás, e também da América do Sul, como Chile, Argentina e Paraguai. Não fechamos nenhum negócio em 100%, mas há muitas negociações que estão 90% encaminhadas e devem se concretizar em breve. Vamos voltar em 2027."

Altevir Scapim – Diretor
VS Máquinas

"Colhemos bons frutos, com o início de diversas negociações de projetos que serão concluídas nos próximos meses. Tivemos muita gente nos procurando para conhecer nosso trabalho. Isso nos estimula a voltar no próximo ano."

Tiago Destro - Analista Comercial
Ishida

Tecnocarne
by informa

O SUCESSO NAS PALAVRAS DE QUEM PARTICIPOU

Depoimentos dos Visitantes

EVENTO APROVADO PELO MERCADO

"Trabalhamos com abate de bovinos e vendemos carne no Brasil todo. A TecnoCarne é excelente para ver equipamentos, novidades e o que há de melhor em tecnologia no mercado. Parabéns à organização da feira! Tudo que é lançado no mercado passa por aqui antes de chegar até nós na indústria. É muito interessante estar na feira vendo as tecnologias e inovações para acompanhar o mercado e estar sempre por dentro. Tudo de novo passa por aqui!"

Silvio Roberto
Frigo Boi – TO

"Eu acredito que, se você quer melhorar seus processos, economizar energia, mão de obra, água e produtos químicos utilizados na indústria, tem que vir à TecnoCarne para buscar as novidades do mercado. Você vai encontrar tudo isso aqui. Recomendo a todos, de outras cidades e estados, que tiverem curiosidade de conhecer a feira: venham! Tenho certeza de que será muito produtivo para vocês."

Jackson Pinheiro
Frigorífico JM – PA

Tecnocarne by informa

O SUCESSO NAS PALAVRAS DE QUEM PARTICIPOU

Depoimentos dos Visitantes

EVENTO APROVADO PELO MERCADO

"Primeira vez na TecnoCarne e viemos atrás de tecnologia e automação, que é o que todas as indústrias estão procurando hoje. A feira está muito top e valeu demais! Assim que chegamos, encontramos uma seladora que eu nem imaginava encontrar aqui e já fechamos negócio de cara. Tem muita coisa legal e bacana. A feira abriu muito a minha mente."

Thiago Marques
Vale do Boi Alimentos – GO

"É a nossa primeira vez na TecnoCarne. Trouxe toda a minha equipe da qualidade e achamos incrível. Encontramos muitas inovações e equipamentos que não conhecíamos e nunca tínhamos visto antes. Fizemos vários contatos com diferentes empresas, inclusive com a Jarvis, onde vimos equipamentos incríveis que pretendemos levar para a nossa empresa. Foi uma experiência incrível e pretendemos voltar no próximo ano."

Vitória - Mit Frigorífico - SP

Tecnocarne by informa

O SUCESSO NAS PALAVRAS DE QUEM PARTICIPOU

Depoimentos dos Visitantes

EVENTO APROVADO PELO MERCADO

"Aqui realmente é um show da indústria, tanto em equipamentos quanto em soluções e embalagens. Estar aqui é trazer o meu dia a dia para dentro da feira. Ouvi agora de um palestrante uma frase que me chamou muito a atenção: 'A IA não veio substituir pessoas, e sim potencializá-las'. Então, vir para cá e ter acesso a tudo isso é realmente o que a feira tem a oferecer: trazer conhecimento, tecnologia e soluções para os profissionais da área, para que a gente possa agregar ainda mais ao nosso dia a dia."

Ana Paula Machado
Canarin Carnes – RS

"Fazia muitos anos que eu não visitava a TecnoCarne e fiquei positivamente impressionado. Há muito para ver e conhecer, com muitos fornecedores e soluções interessantes. Entrei em contato com diversas empresas que podem se tornar fornecedores para os empreendimentos e plantas que desenvolvemos. A partir de agora, queremos manter esse relacionamento com os fornecedores brasileiros e ampliar essas oportunidades para novos mercados."

Mario Franco – IECSA – AR

Tecnocarne
by informa

O SUCESSO NAS PALAVRAS DE QUEM PARTICIPOU

Depoimentos dos Visitantes

EVENTO APROVADO PELO MERCADO

"Estamos na feira com o apoio do Consulado do Uruguai para conhecer um pouco das tendências em máquinas, tecnologia e embalagens. Brasil e Uruguai sempre foram parceiros comerciais, e a ideia é conhecer melhor as tecnologias e soluções apresentadas na feira para, depois, levar excelentes produtos para o nosso mercado. Gostaria de agradecer também pela recepção que tivemos. Foi muito calorosa e muito boa. Estaremos de volta!"

Natalia Lencina – Tamandua Charrua S.A. - UY

"Quem não veio, venha! Se planeje, porque aqui é muito interessante. Tem muito maquinário de qualidade, palestras com conhecimento e muita inovação. Temos acesso a tecnologias de fora que nem sempre conseguimos encontrar no Brasil, muita tecnologia de ponta. Hoje, por exemplo, falamos sobre embalagem, um tema que impacta diretamente nosso custo de produção e a qualidade do produto. São inovações e ideias que conseguimos levar para o nosso frigorífico e aplicar no dia a dia."

Andreza Moura
Frigorífico Boa Carne – MT

Tecnocarne by informa

RESULTADOS DIGITAIS

REDES SOCIAIS

16.200 seguidores

11.000 seguidores

2.000 seguidores

453 inscritos

49.301 visitas ao site

129.712 page views

PLATAFORMA DIGITAL

Acesse aqui!

Confira os números* de nossa audiência:

+35 mil usuários
totais na plataforma

+99 mil acessos
na sessão “Empresas Expositoras”

+62 mil acessos
foram feitos durante o evento presencial

*Dados de 12 de janeiro de 2026 até 07 de julho de 2026

Tecnocarne
by informa

RESULTADOS DIGITAIS

Food
Connection
by informa

Portal de Conteúdo que une o setor alimentício e cria conexões.

Compartilhar informação para transformarmos o nosso amanhã e promover negócios em toda a cadeia das indústrias de alimentos e bebidas.

+ de 900 publicações

Acesse aqui!

O Canal de Conteúdo Oficial da TecnoCarne.

Tecnocarne by informa

PARCEIROS DE MÍDIA E APOIADORES

ABCC Associação Brasileira de Criadores de Camarão

ABCZ

ABRAFRIGO Associação Brasileira de Frigoríficos

ABPA Associação Brasileira de Proteína Animal

ABRA Associação Brasileira de Reciclagem Animal

FACTA Fundação de Apoio à Ciência e Tecnologia Animal

FEIRAS INDUSTRIAIS

FRIGONEWS

F&B FOOD & BEVERAGE TECHNOLOGY REVIEW

grupo food

Carne

Leite

SINDUSCARNE
Sindicato Intermunicipal das Indústrias de Carnes e Derivados e do Frio de Minas Gerais - SINDUSCARNE

TecnAlimentaria.it INTERNATIONAL MAGAZINES

Tecnocarne
by informa

SUSTENTABILIDADE

A TecnoCarne em 2026 reforçou ainda mais o seu compromisso com a sustentabilidade.
Colaboramos com os Objetivos de Desenvolvimento Sustentável (ODS), da ONU, nas seguintes frentes:

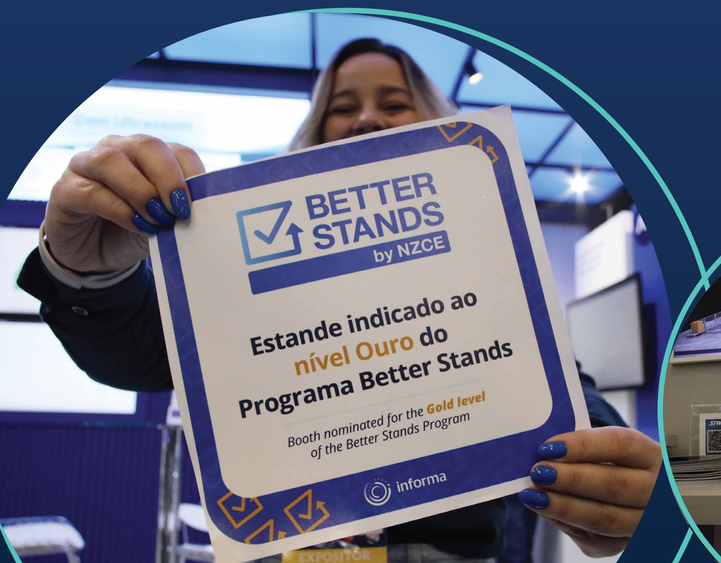

Confira algumas das ações sociais e de sustentabilidade que realizamos:

INGRESSO SOLIDÁRIO
Meia-entrada mediante à doação de 1 kg de alimento ao projeto Cuida Alimenta, da Safrater.

PROGRAMA BETTER STANDS
Incentivo para expositores e montadores a utilizarem materiais reutilizáveis nos estandes.

TRANSFER GRATUITO
Oferecemos transporte gratuito do metrô até o evento, reduzindo a emissão de CO^2.

ALIMENTAÇÃO SAUDÁVEL
Foco no bem-estar dos participantes, com opções de refeições saudáveis no evento

Confira todas as ações de sustentabilidade no site:

Confira todas as ações de sustentabilidade no site

Tecnocarne by informa

COBERTURA DE MÍDIA

2PRO comunicação

Repercussão nas principais mídias especializadas do mercado de A&B, indústria, agro, varejo, logística, diários regionais e na Grande Imprensa.

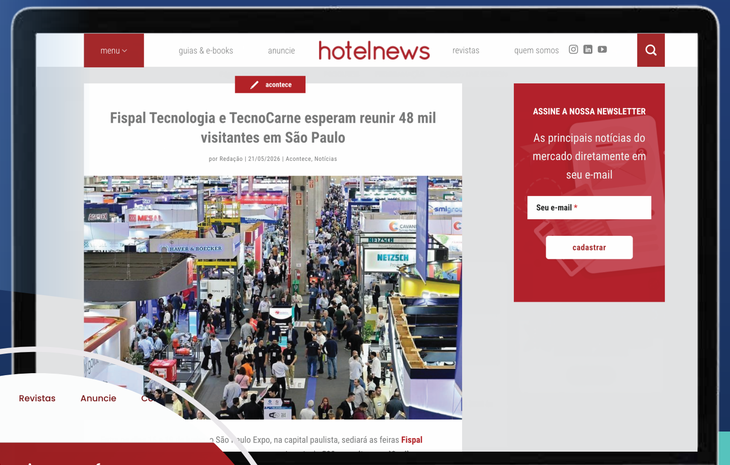

Confira aqui os releases da TecnoCarne!

Total de 44 publicações na mídia

R$ 2.356.030,96 Total estimado em valoração

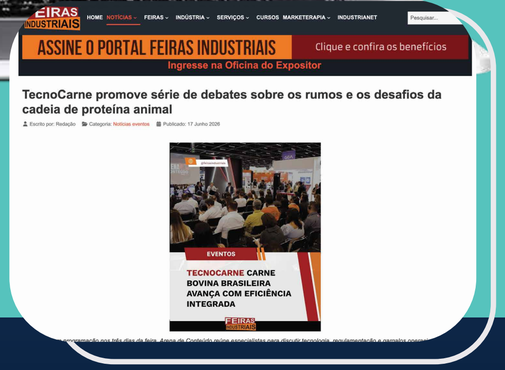

Tecnocarne
by informa

Assista ao vídeo da edição de 2026

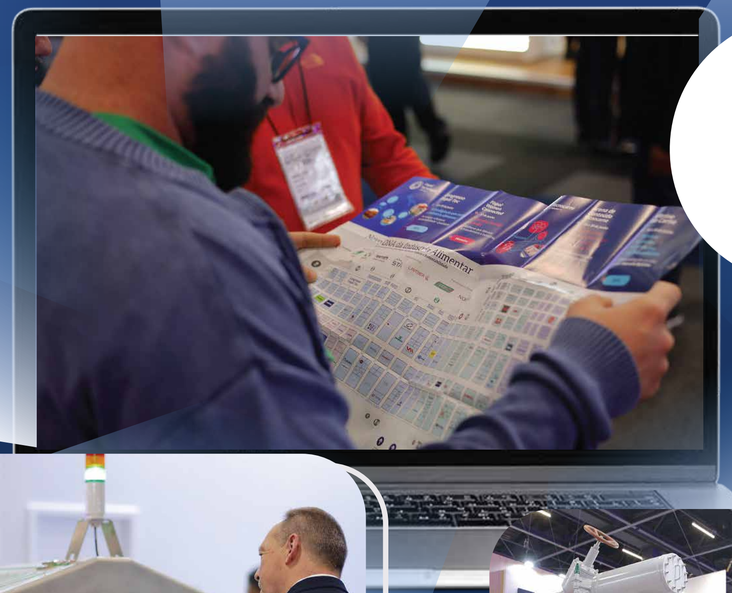

Confira as fotos da edição de 2026, clicando aqui!

Tecnocarne
by informa

A NOSSA JORNADA CONTINUA 365 DIAS POR ANO NA PLATAFORMA DIGITAL TECNOCARNE!

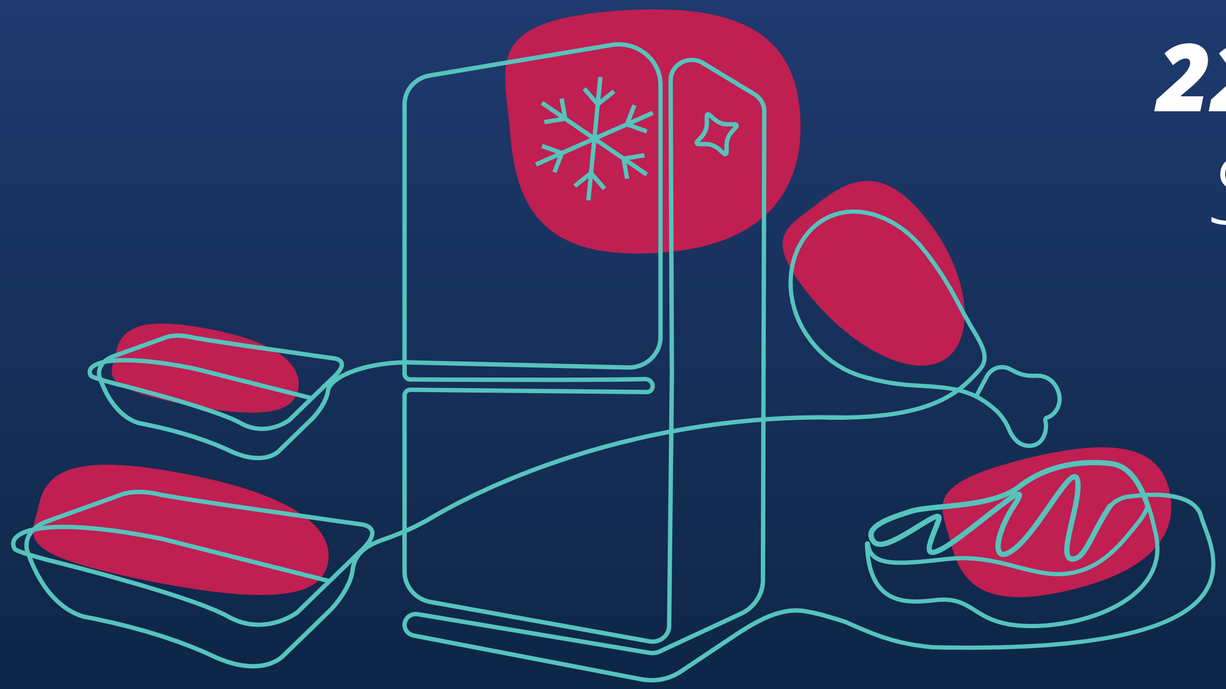

22 A 25 DE JUNHO DE 2027

SÃO PAULO EXPO – BRASIL

Promoção e Organização:
informa

Filiado à:
UBRAFE
União Brasileira de Feiras e Eventos de Negócios

Canal de conteúdo Oficial:
Food Connection
by informa